

# Radiografía de los pueblos indígenas de la Amazonia colombiana

En 2020 fueron deforestadas 109.302 hectáreas de bosques tropicales en la Amazonia colombiana. Sin embargo, la mayor parte de los bosques que están ubicados en territorios indígenas permanece en buenas condiciones gracias al amplio conocimiento que tienen estas comunidades ancestrales sobre el manejo sostenible de los recursos naturales. Hoy esta región cuenta con más de 168.000 aborígenes; les contamos cómo están conformados estos pueblos indígenas.

## Asociación de autoridades tradicionales indígenas (AATI)

Es una figura creada luego de la Constitución de 1991, con el fin de fortalecer las capacidades administrativas y de gestión de las autoridades indígenas, mientras se habilitaba el funcionamiento de los territorios indígenas como entidades territoriales. Les permite ejercer, con intermediación, algunas de las funciones asignadas a las autoridades indígenas.

## Consejo indígena

Es un mecanismo mediante el cual los pueblos indígenas pueden tener un gobierno propio, organizar y ejercer autoridad sobre sus territorios y comunidades. Tiene todas las competencias de las autoridades propias del territorial indígena.

Las comunidades indígenas hablan

**53**  
LENGUAS



que pertenecen a 16 familias lingüísticas. Algunas se encuentran en riesgo debido a la reducción de sus hablantes, a la asimilación cultural o al desinterés de jóvenes por aprenderla y de adultos por transmitirla<sup>1</sup>.

\* Tan solo una parte de los departamentos de Cauca, Meta y Vichada son consideradas parte de la Amazonia.

En la Amazonia colombiana encontramos...

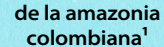

de la amazonia colombiana<sup>1</sup>

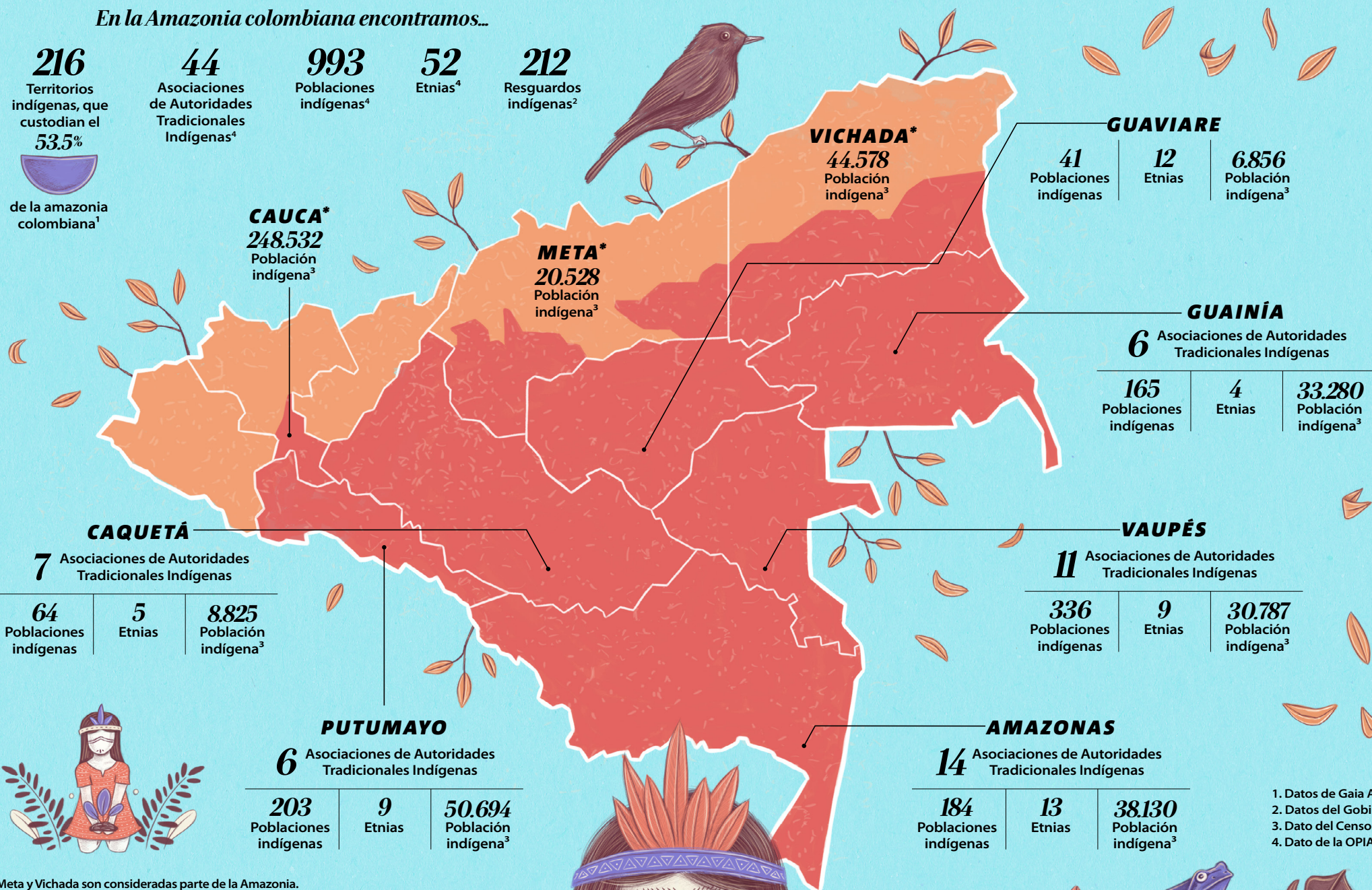

## Ancianos del resguardo

Dan consejos al cabildo gobernador y al capitán sobre cómo administrar a su pueblo dentro del resguardo. Además tienen conocimientos de medicinas tradicionales, resolución de conflictos, épocas de cultivo y de pescas.



## Cabildo gobernador

Elegido por voto popular Vela por todo el resguardo y las comunidades dentro de su jurisdicción.



## Capitanes de cada comunidad

Elegido por voto popular Hacen cumplir las reglas. Tienen a su cargo a los guardias indígenas.



## Guardias indígenas

Ayudan a resolver los conflictos internos y tienen la autoridad para castigar a quien con sus acciones altere las reglas de convivencia.

## Resguardos indígenas

Son una institución legal y sociopolítica de carácter especial, conformada por una o más comunidades indígenas, que poseen un título de propiedad colectiva —que goza de las garantías de la propiedad privada— de su territorio. El territorio es tan solo uno de los elementos del resguardo. Su manejo se rige por una organización autónoma amparada por el fuero indígena y su sistema normativo propio. Son inalienables, imprescriptibles e inembargables.

## Territorios indígenas

Son áreas de propiedad colectiva y manejo especial donde habitan uno o más pueblos indígenas. Hoy en día no están constituidos como entidades territoriales indígenas porque aún no existe una ley que los reglamente. Gracias a la diversidad de conocimientos y prácticas culturales de sus habitantes, son figuras ideales para la protección biológica y cultural de la amazonia.

En Colombia hay



**1.905.617**  
INDÍGENAS<sup>3</sup>

1. Datos de Gaia Amazonas  
2. Datos del Gobierno nacional, Resguardos Indígenas a Nivel Nacional 2020.  
3. Dato del Censo 2018 del DANE.  
4. Dato de la OPIAC.